

ARTE RUPESTRE EN EL RIU DE LES COVES

(CASTELLÓN)

Pere M. Guillem Calatayud
Rafael Martínez Valle
Valentín Villaverde Bonilla



MONOGRAFÍAS DEL INSTITUTO DE ARTE RUPESTRE

La serie *Monografías del Instituto de Arte Rupestre* tiene por objetivo promover el estudio y la divulgación del arte rupestre de la Comunitat Valenciana; Bien de Interés Cultural, según establece la Ley 4/1998 del Patrimonio Cultural Valenciano, y Patrimonio Mundial desde diciembre del año 1998.

Dirección de la serie:

Rafael Martínez Valle (Àrea d'Arqueologia i Paleontologia. Institut Valencià de Conservació i Restauració de Béns Culturals. Generalitat Valenciana).

Pere M. Guillem Calatayud (Àrea d'Arqueologia i Paleontologia. Institut Valencià de Conservació i Restauració de Béns Culturals. Generalitat Valenciana).

Consejo científico:

- Jean Clottes (IFRAO International Federation of Rock Art Organizations)
- Mauro S. Hernández Pérez (Departament de Prehistòria, Universitat d'Alacant)
- Julián Martínez García (Instituto Andaluz del Patrimonio Histórico. Junta de Andalucía)
- Pilar Utrilla Miranda (Departamento de Prehistoria, Universidad de Zaragoza)
- Valentín Villaverde Bonilla (Departament de Prehistòria i Arqueologia, Universitat de València)



© del texto: los autores

P. M. Guillem Calatayud.

Àrea d'Arqueologia i Paleontologia. Institut Valencià de Restauració i Conservació de Béns Culturals

R. Martínez Valle.

Àrea d'Arqueologia i Paleontologia. Institut Valencià de Restauració i Conservació de Béns Culturals

V. Villaverde Bonilla.

Dept. de Prehistòria i Arqueologia. Universitat de València

© del material gráfico e ilustraciones: los autores y el Àrea d'Arqueologia i Paleontologia. Institut Valencià de Conservació i Restauració de Béns Culturals.

© de la edición: Generalitat Valenciana

Diseño, realización e impresión: LAIMPRESSA CG

www.laimpressa.com

Impreso en España

ISBN: 978-84-482-5501-5

Depósito legal: V-173-2011

Esta publicación se ha visto beneficiada de una ayuda económica de la Conselleria d'Educació, Generalitat Valenciana, al proyecto *Una ventana al pasado: arte rupestre en Valltorta-Gassulla. Prometeo/2008/165*.

Arte rupestre en el Riu de les Coves (Castellón) / Pere Miquel Guillem ... [et al] - València: Generalitat Valenciana, 2010.

P. : il.; 30 cm. - (Monografías del Instituto de Arte Rupestre: 2)

Bibliografía: p. 247-250

ISBN: 978-84-482-5501-5

D.L.: V-173-2011

1. Riu de les Coves (Comunidad Valenciana: yacimientos arqueológicos). 2. Arte rupestre levantino. 3. Castellón (Provincia)- Poblamiento prehistórico y secuencia artística regional del Riu de les Coves. Guillem Calatayud, Pere Miquel.

TÉRMINO MUNICIPAL: Tírig (Alt Maestrat).

CUENCA: Barranc de la Valltorta, Riu de les Coves.

TIPO DE ARTE: Levantino.



Figura 1. La Cova de l'Arc.

DESCRIPCIÓN Y VALORACIÓN DEL CONJUNTO:

Se trata de una cavidad de escasa profundidad localizada a la izquierda de la diaclasa que da acceso a la Cova dels Cavalls, debajo de L'Arc (Figura 1).

En el momento de su descubrimiento, el año 1917, existían dos figuras: parte de una pierna y el pie de una figura humana, y un pequeño animal. La pierna es similar a las de los arqueros de la Fase Centelles, como la figura 57 de la Cova dels Cavalls.

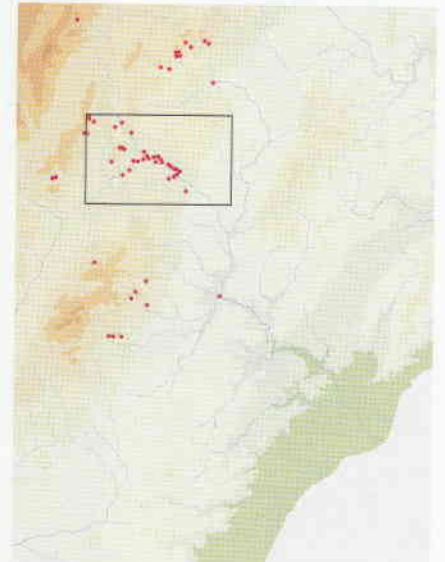
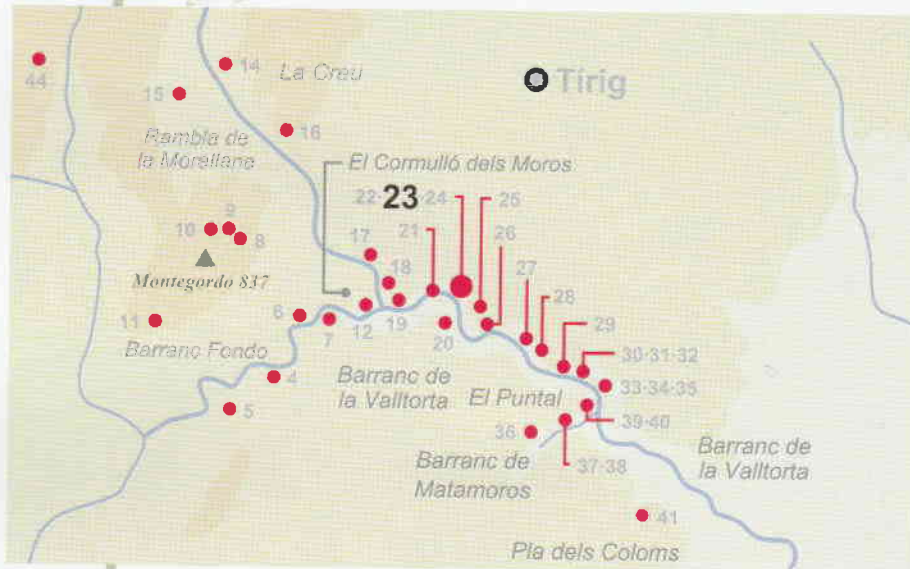
El animal, única figura que puede observarse en la actualidad, se conserva completo con la excepción de la cabeza (Figuras 2 y 3). Es una figura de pequeño tamaño y el único detalle anatómico destacable es una larga y delgada cola. Por sus proporciones se ha clasificado como un bovino, aunque la falta de cabeza dificulta su atribución. En cualquier caso sus pequeñas dimensiones no se ajustan a las de las representaciones de bóvinos de la zona de estudio, que son siempre de tamaño medio o grande y más bien nos inclinamos a considerarlo un carnívoro.

Bibliografía: Obermaier, H. y Wernert, P. (1919); Cabré, J. (1925); Beltrán, A. (1968) y Vinas, R. (1982).



Figura 2. Zoomorfo orientado hacia la derecha.

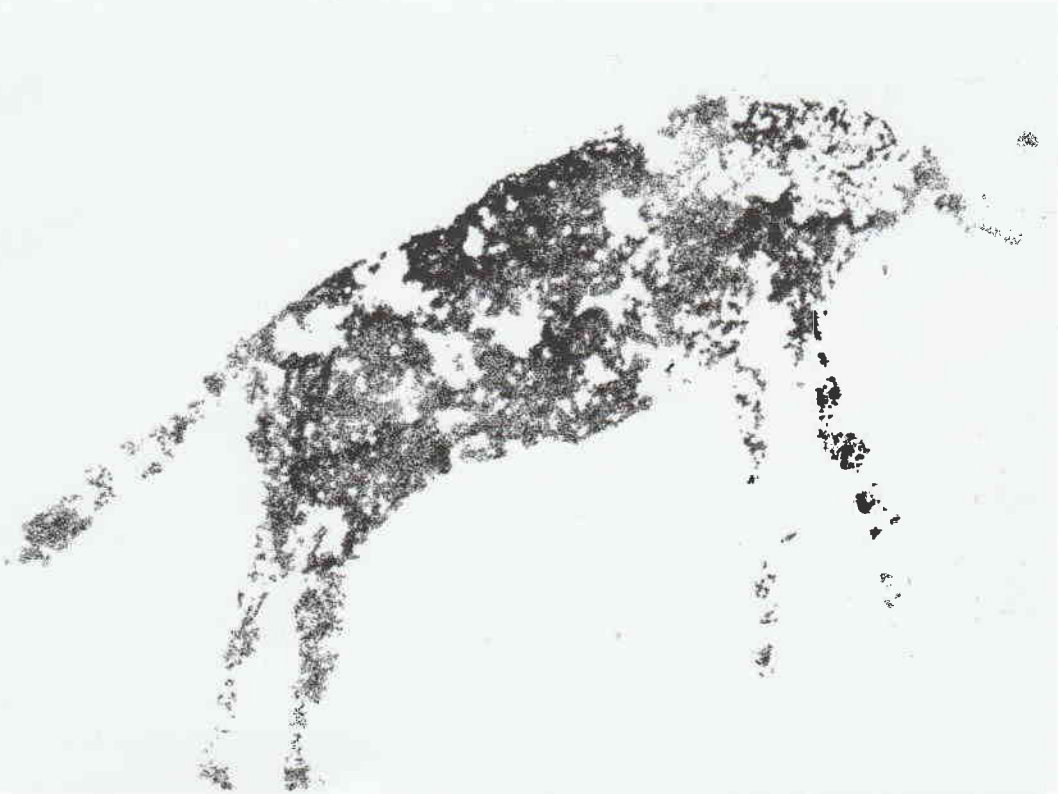

Figura 3. Calco del zoomorfo (calco según los autores).