

CATALOGO DE PROTECCIONES DE		Municipio Albocàsser	C Patrimonio cultural ARQ-03
		Provincia Castellón	
SECCION	Patrimonio cultural	CATALOGACION	Individualizada Conjunto
CLASE	ÁREA DE VIGILANCIA ARQUEOLÓGICA.	PROTECCION GENERAL	Integral

DENOMINACION	COVA DEL TRENC
DIRECCION POSTAL	
TITULARIDAD	

FOTO	PLANO
------	-------



EMPLAZAMIENTO

Altitud: m.s.n.m.	Coordenadas U.T.M. del perímetro de protección: (Datum: ETRS89 Uso: 31T)	Nº de plano y datos catastrales: Plano(1:10.000):																								
Partida:	<table border="1"> <thead> <tr> <th>x</th> <th>y</th> </tr> </thead> <tbody> <tr><td>759856</td><td>4476123</td></tr> <tr><td>759808</td><td>4476119</td></tr> <tr><td>759486</td><td>4475987</td></tr> <tr><td>759712</td><td>4475909</td></tr> <tr><td>759832</td><td>4476099</td></tr> <tr><td>759670</td><td>4475994</td></tr> <tr><td>759467</td><td>4475949</td></tr> <tr><td>759878</td><td>4476018</td></tr> <tr><td>759914</td><td>4476070</td></tr> </tbody> </table>	x	y	759856	4476123	759808	4476119	759486	4475987	759712	4475909	759832	4476099	759670	4475994	759467	4475949	759878	4476018	759914	4476070	<table border="1"> <tr> <td>Polígono</td> <td>004</td> </tr> <tr> <td>Parcelas</td> <td>127</td> </tr> </table>	Polígono	004	Parcelas	127
x	y																									
759856	4476123																									
759808	4476119																									
759486	4475987																									
759712	4475909																									
759832	4476099																									
759670	4475994																									
759467	4475949																									
759878	4476018																									
759914	4476070																									
Polígono	004																									
Parcelas	127																									
Situación:																										
<table border="1"> <tr><td>x</td><td>759821</td></tr> <tr><td>Y</td><td>4476023</td></tr> </table>	x	759821	Y	4476023																						
x	759821																									
Y	4476023																									

DESCRIPCION GENERAL

Tipo de yacimiento: Cueva con restos arqueológicos.
Adscripción cultural: Neolítico/Calcolítico.
Cronología: V/III milenio a.C.
Intervenciones realizadas: 1917, prospección arqueológica del Instituto de Estudios Catalanes. Dirección: A. Durán y M. Pallarés.

Acceso: desde el museo de la Valltorta hay que seguir el camino que llega al Barranco desde el aparcamiento. Este camino sigue la indicación PR(pequeña ruta) hasta el barranco. Allí hay que bajar por el mismo hasta llegar a los pies de la cueva.

PAISAJE

Urbano:	Cultivo:	Otros:	Paisaje no antrópico <input type="checkbox"/>
Poblado <input type="checkbox"/>	Secano <input type="checkbox"/>		
Despoblado <input type="checkbox"/>	Regadío <input type="checkbox"/>		
No urbano <input checked="" type="checkbox"/>	Baldío <input type="checkbox"/>		

Descripción del paisaje: risco típico del barranco de la Valltorta con poca vegetación, principalmente coscoja.

DESCRIPCIÓN DEL YACIMIENTO:

Según la información facilitada por la ficha de la DGPHA la Cueva del Trenc se sitúa en un risco en el margen derecho del Barranco de la Valltorta y cercana a las pinturas rupestres de la Cova dels Cavalls, situada en el otro margen del barranco. La Cova del Trenc fue excavada, junto con otras del Barranco de la Valltorta, en 1917, por Agustí Durán y Maties Pallarés al mismo tiempo que se estudiaban las pinturas. No hay estratigrafías del yacimiento y los materiales arqueológicos exhumados pasaron a formar parte de un bloque homogéneo depositado en el museo arqueológico de Barcelona. Algunos, sin embargo, se dispersaron. M. Almagro publicó algunas piezas años más tarde. A parte de utensilios de sílex se conocen algunos fragmentos de cerámica hecha a mano y restos óseos de fauna. Esta cueva podría relacionarse también con el Planell de la Font del Bosc, situado sobre el mismo morro pero en el lado oriental, dónde se localizó un taller de sílex.

DATOS DE REGISTRO MATERIAL.

Materiales documentados:

Estructuras conservadas:

Otros:

INDICE DE DOCUMENTOS GRAFICOS

COMPONENTES PRINCIPALES: NUMERO E IDENTIFICACION(VALORACION)/CARÁCTER/ESTADO DE CONSERVACION

ESTADO DE CONSERVACIÓN:

Valoración:

Malo Regular Bueno Muy bueno Indeterminado

Observaciones:

Peligro de destrucción:

Edificaciones y uso actual:

Sin uso.

Uso propuesto:

No se propone cambio de uso.

ACTUACIONES PREVISTAS

Criterios en futuras actuaciones:

Se permiten actuaciones arqueológicas, como las prospecciones superficiales y subterráneas,

dirigidas al descubrimiento, estudio e investigación de toda clase de restos históricos, así como de los elementos geológicos con ellos relacionados.

Caso de realizarse movimientos de tierras o actuaciones arqueológicas, deberán ser supervisados o autorizados por el servicio de arqueología de la Conselleria de Cultura. En la zona especificada como de protección integral no podrán realizarse obras de urbanización ni de ningún otro tipo que impliquen remoción del subsuelo sin un previo estudio arqueológico que incluya la realización de sondeos con el fin de localizar y preservar posibles restos de estructuras.

NORMATIVA SECTORIAL

LEY 4/1998, de 11 de junio, de la Generalitat Valenciana, del Patrimonio Cultural Valenciano. [1998/5159]

LEY 7/2004, de 19 de octubre, de la Generalitat, de modificación de la Ley 4/1998, de 11 de junio, del Patrimonio Cultural Valenciano. [2004/10667]

LEY 5/2007, de 9 de febrero, de la Generalitat, de modificación de la Ley 4/1998, de 11 de junio, del Patrimonio Cultural Valenciano. [2007/1870]

NORMATIVA DEL PLAN

Ver normativa en este catálogo.

REFERENCIAS DOCUMENTALES

Pallarés, M. (1915-1920): "Exploració dels jaciments prehistòrics de la Valltorta", *Anuari de l'Institut d'Estudis Catalans*, IV, Barcelona, pp. 454-457.

Almagro, M. (1944): "Los problemas del epipaleolítico y mesolítico en España", *Ampurias*, VI, Barcelona, pp. 1-38.

Val, Ma J. de (1977): "Yacimientos líticos de superficie en el Barranco de la Valltorta (Castellón)", *C.P.A.C.*, Castelló, pp. 45-77.

AA.DD, (1982): "La Valltorta. Arte rupestre español", Barcelona.

OBSERVACIONES

Entorno de protección:

Delimitado en plano adjunto.

DOCUMENTACIÓN GRÁFICA:

Fotografía aérea:

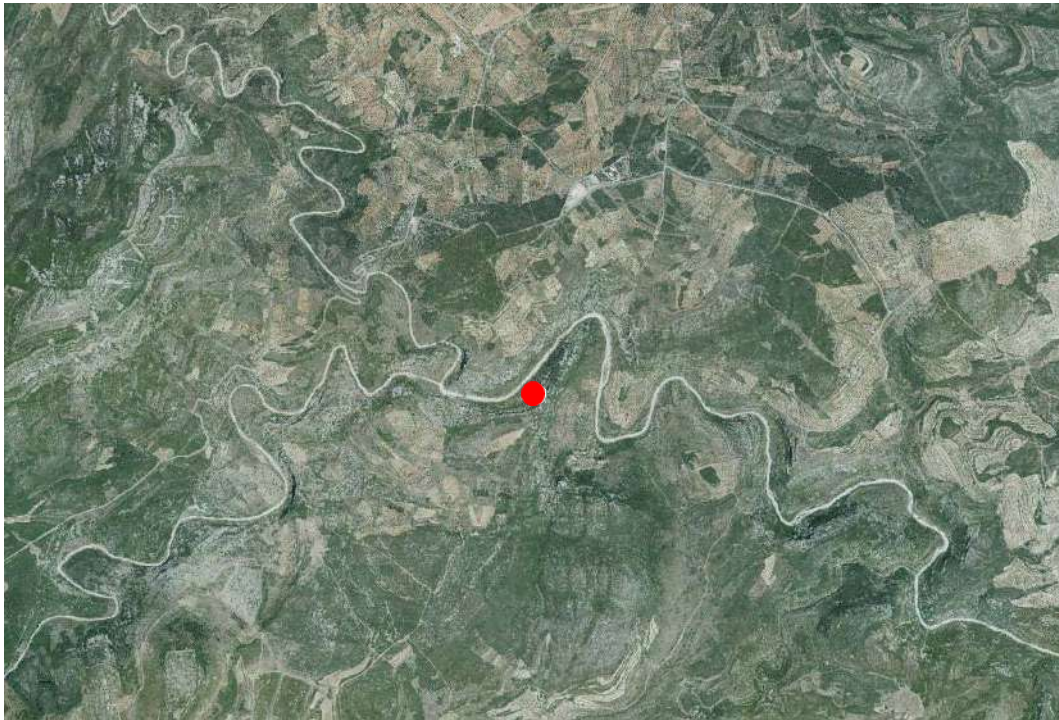

Plano:

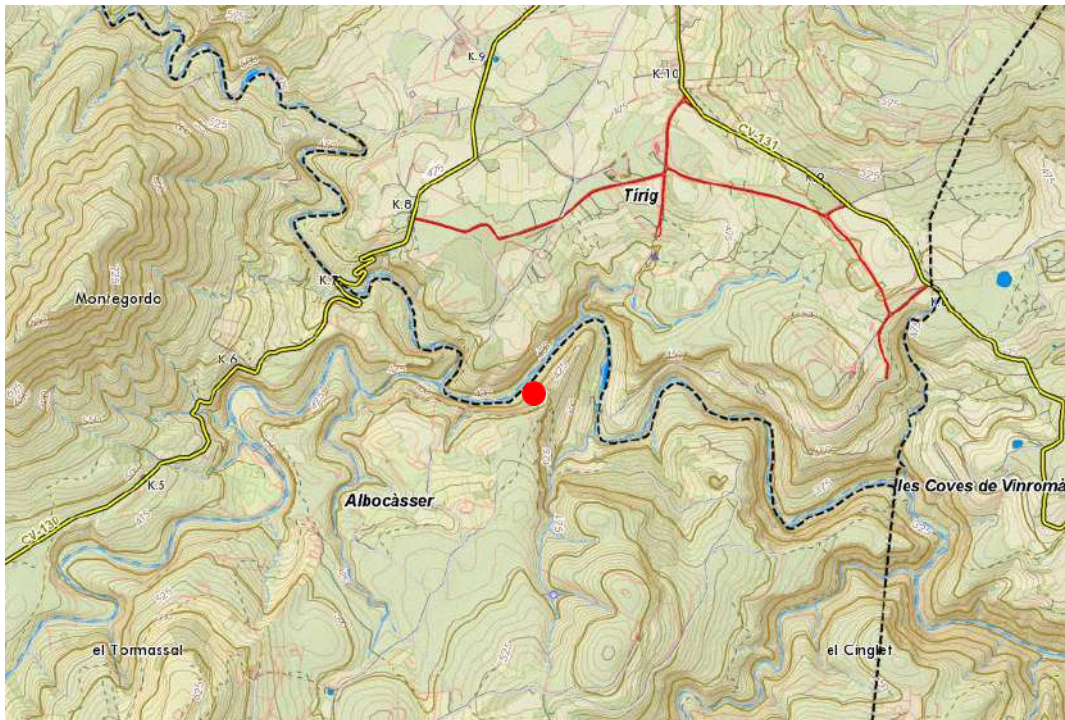

Fotografias:

