

CATÀLEG DE PATRIMONI ARQUEOLÒGIC I ETNOLÒGIC

Secció: Patrimoni Cultural

Municipi: CASTELLÓ DE LA PLANA



Denominació: **CAMÍ DE LA COSTA**

Classe: **BC (Àrea de Vigilància Arqueològica)**

Codi: **C-Q-52**

DADES ADMINISTRATIVES I NIVELL DE PROTECCIÓ

Titularitat: Privada

Pública

Catalogació: Individualitzada

Conjunt

Nivell general de protecció:

Integral

Parcial

Ambiental

Tipològica

Organisme i adreça postal:

EMPLAÇAMENT: DADES GEOGRÀFIQUES I CADASTRALS

Terme Municipal:

Coordenades U.T.M.:

Plànol 1:10.000

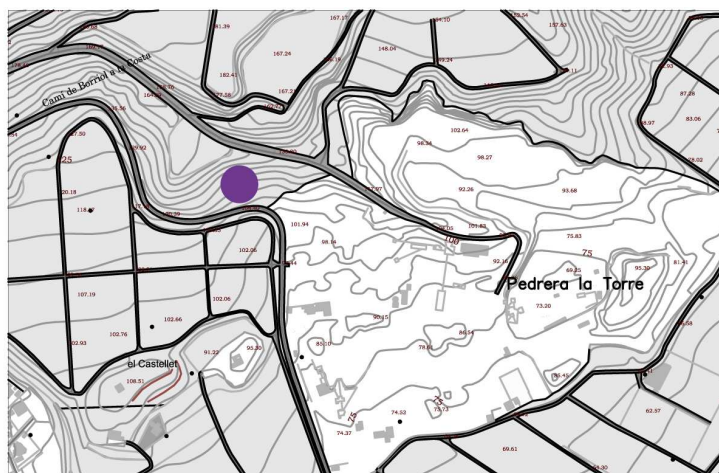

Ref. cadastral:
(Polígon i parcel·la)
(p) = afecció parcial

12900A12800051 (p), 12900A12800050 (p), 12900A12800048 (p), 12900A12300007 (p)

FOTOGRAFIA GENERAL





Denominació: CAMÍ DE LA COSTA

Classe: BC (Àrea de Vigilància Arqueològica)

Codi: C-Q-52

DESCRIPCIÓ GENERAL I DADES CULTURALS

El jaciment Camí de la Costa estava conformat per un grup de tres abrics o clivells en la roca natural, l'interior dels quals fou utilitzat per encabir-hi enterraments humans, que se situen en l'extrem més occidental de la serralada del Desert de les Palmes. Les cavitats estaven emplaçades en el vessant de llevant i vora el camí de la Costa o dels Arriers, que travessava pel coll de la Garrofera en direcció a Borriol.

Els enterraments de tres covetes, de dimensions reduïdes (dues de les plantes feien 3 m2 i l'altra 7 m2 aproximadament) i que presentaven aixovars molt variats (amb material lític, comptes de collar fetes de conxes marines, peces de ceràmica i restes d'ossos humans), foren excavades l'any 1924 per F. Esteve, qui advertia com algunes d'elles ja es trobaven destruïdes aleshores. Els materials arqueològics recuperats en el seu moment corresponen al període eneolític.

Avançada la segona meitat del segle XX s'instal·là una cantera en la zona, amb explotació a cel obert, que destruï pràcticament tot el jaciment. Actualment només queden algunes àrees menudes i aïllades del vessant original de la muntanya que s'han conservat, i on encara es feren algunes troballes esporàdiques de materials lítics en superfície en les últimes dècades.

Tipus d'element etnològic: Tipus de jaciment: Cronologia: Adscripció cultural: Registre de materials: Lítics Ceràmics Metàl·lics Ossos Estructures AltresAltres materials mobles:

REFERÈNCIES DOCUMENTALS

- ARASA, F. (1979): "Arqueologia del terme municipal de Castelló de la Plana", Cuadernos de Prehistoria y Arqueología Castellonense, 6, p. 121-179.
- BOSCH, P. (1924): "Els problemes arqueològics de la província de Castelló", Boletín de la Sociedad Castellonense de Cultura, V, p. 81-120.
- ESTEVE, F. (1944): "Un poblado de la primera edad del Hierro en la Plana de Castellón", Ampurias, VI, p. 141-154.
- GUSI, F. (1999): "Prehistoria del área natural de la ciudad de Castellón de la Plana", en AADD: La ciudad de Castellón de la Plana, Ajuntament de Castelló, p. 101-107.

CATÀLEG DE PATRIMONI ARQUEOLÒGIC I ETNOLÒGIC

Secció: Patrimoni Cultural

Municipi: CASTELLÓ DE LA PLANA



Denominació: **CAMÍ DE LA COSTA**

Classe: **BC (Àrea de Vigilància Arqueològica)**

Codi: **C-Q-52**

COMPONENTS PRINCIPALS

Número /	Identificació (valoració: - a conservar) - irrellevant - impropri	/	Caràcter: - material - ambiental - tipològic	/	Estat de conservació: - bon estat - acceptable - deficient - mal estat
----------	---	---	--	---	---

1 - Presència de sílex esporàdicament (a conservar) / material / deficient

ACTUACIONS PREVISTES

Número /	Tipus: - manteniment - rehabilitació - restauració - condicionament - eliminació	/	Importància: - alta - mitjana - reduïda	/	Urgència: - urgent - no urgent
----------	--	---	---	---	-----------------------------------

1 / Manteniment / mitjana / no urgent

NORMATIVA

Normativa sectorial:

Llei 4/1998, d'11 de juny, de la Generalitat Valenciana, del Patrimoni Cultural Valencià; i Llei 5/2007, de 9 de febrer, de la Generalitat Valenciana, del Patrimoni Cultural Valencià, de Modificació de la Llei 4/1998, d'11 de juny, article 58.3
Llei 5/2014, de 25 de juliol, de la Generalitat, d'Ordenació del Territori, Urbanisme i Paisatge de la Comunitat Valenciana.

Normativa del Pla:

Determinacions generals del PGE referides a entorns de protecció i cauteles arqueològiques.

DOCUMENTS GRÀFICS

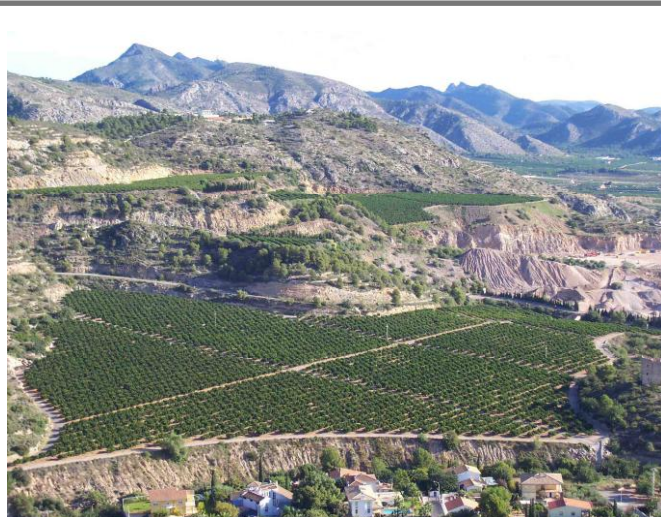

CATÀLEG DE PATRIMONI ARQUEOLÒGIC I ETNOLÒGIC

Secció: Patrimoni Cultural

Municipi: CASTELLÓ DE LA PLANA



Denominació: **CAMÍ DE LA COSTA**

Classe: **BC (Àrea de Vigilància Arqueològica)**

Codi: **C-Q-52**

PGE

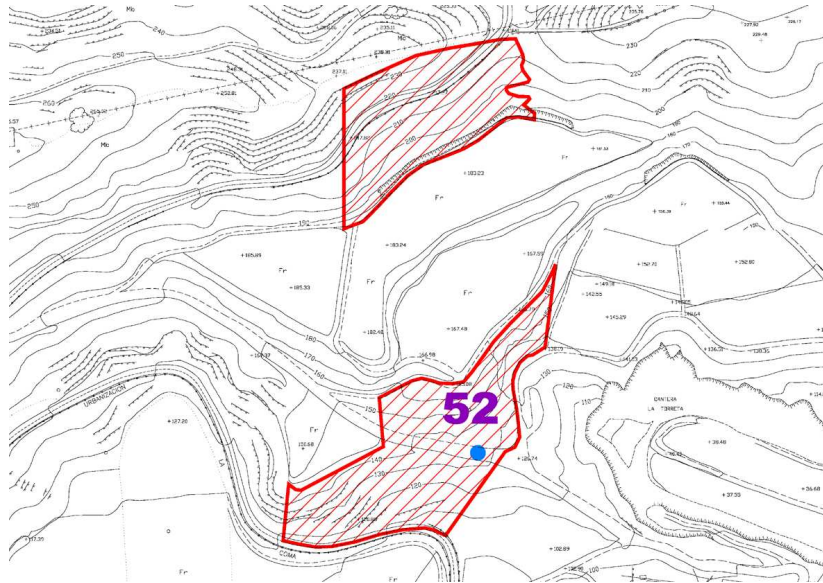

Ortofoto



Cadastral

