

# CUEVA DE SAN BARTOLOME

Visita el 5/08/2003

Ermita de San Bartolomé  
TM. Villahermosa del Rio (Castellón)

## Localización de la cavidad.



Gráfico 1. Localización de la cavidad

La cavidad se encuentra muy cerca de la Ermita de San Bartolomé, en Villahermosa del Rio (CS) adonde podremos llegar por dos rutas distintas. S. Bartolomé está en una carretera local que une Villahermosa del Rio con San Vicente de Piedrahita, esta carretera la cogemos, bien en la parte baja de Villahermosa, llegando allí por la comarcal que va hacia Puertomingalvo, o bien por la general que va desde l'Alcora a Teruel, por Zucaina, Cortes,... esta segunda ruta es la más recomendable ya que nos evitamos el puerto desde Villahermosa, estrecho y con muchas curvas.

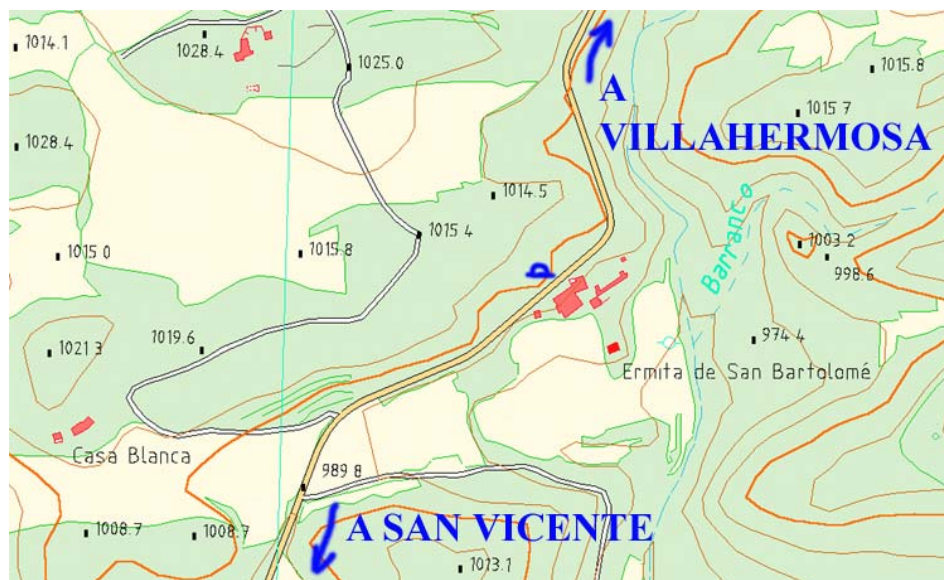

Foto1. Localización de la boca tapada, la pequeña grieta e indicación de la boca que queda abierta

La cavidad está situada al otro lado de la carretera y junto a la ermita, como referencia ha de servir el guardarrailes de la carretera que hay a la altura de la iglesia. Casi tocando el guardarrailes y en un hundimiento (seguramente propio del talud de la construcción de la carretera) está la boca que actualmente queda abierta. Esta boca es de aprox. 80x80cm, aunque no la medimos con exactitud, y se interna en dirección paralela a la carretera y siguiendo la misma que el afloramiento rocoso plegado bajo el que se dirige. Si subimos por el plegamiento, a unos escasos 20 ó 25 mts. Encontraremos una gruesa capa de hormigón que tapa la que anteriormente era otra entrada. Entre ambas se observa una pequeña grieta de unos 6cm x 2cm que parece comunicar con la cavidad que creemos hay debajo.

Lamentablemente, el día que visitamos la cavidad, nuestro GPS nos dejó abandonados ya que las baterías pasaron a mejor vida.

### Sobre la cavidad.

Esta cueva, la visité hace muchos años, en una de aquellas salidas que hacíamos con la familia a pasar el día en San Bartolomé. Tendría unos 12 ó 13 años la vez que recuerdo me la enseñó mi abuelo, aunque en aquella ocasión la entrada que ví, y por la que me dejó meterme un “poco” fue la que ahora está tapada con hormigón.

Según me dijo mi abuelo, cuando trabajaba de “peón caminero” y estuvieron arreglando la carretera (años 60), entraban allí para guardar a refrescar el botijo y dejar la comida. Según me dijo él (ya falleció), en la cueva habían unas maderas que impedían pasar más allá, puesto que la cueva comunicaba con la iglesia del hermitorio, que era como una salida de emergencia (¿??). En aquella época el trazado de la carretera era un poco distinto al actual, pero no se nada más. Tal vez valdría la pena indagar un poco entre las brigadas de obras a ver cuando se modificó el trazado o quien tapó la otra entrada, e incluso se me ocurre preguntar en la Iglesia de Villahermosa (creo que S.Bartolomé depende de allí) la veracidad de esa comunicación o tunel.



Foto 2. Boca de la cavidad tras la limpieza de basura y escombros.

Por otra parte, la boca que queda abierta hoy en día la encontramos de casualidad, ya que me llevé una gran decepción al encontrar la otra tapada. Mirando por allí y comentando lo “guarra” que es la gente (había un gran montón de basura tirado al lado del guardarrailes), Tony vió como debajo de unas bolsas de basura y apartando unas hierbas, parecía que había “algo”. Después de limpiar un poco, pudimos ver bien la boca (foto 2). No sabemos si esa boca no se tapó porque no comunica con la cavidad, o bien porque con la basura que tiraron ya la daban por tapada, de todas maneras tiene muy buen aspecto, en forma de tubo de presión, con las paredes muy pulidas, aunque no pudimos ver mucho ya que por la cantidad de mierda y cristales rotos que habían no pudimos progresar más que unos pocos mts.

### San Bartolomé.

La Ermita de San Bartolomé y su entorno es un lugar estupendo para pasar el día. Tenemos asegurada la sombra y el fuego para prepararnos una buena comida y por lo general el lugar es muy tranquilo, no suele haber gente. Se han instalado unas casas prefabricadas que se han habilitado como viviendas o apartamentos de turismo rural, aunque quedan algo apartadas de la fuente y el merendero. Sólo comentar un par de cosillas más, primero aconsejar un buen paseo por el barranco, aguas arriba desde la fuente y hasta donde queramos llegar (podemos volver siguiendo las antiguas acequias o subir hasta el puente de la carretera y volver por ella) y otra comentar que en este barranco se pueden ver todavía hoy, cangrejos autóctonos de la península. Esperemos que si no los molestamos los podamos disfrutar durante muchos años más. Para los amantes de los fósiles, comentar que por encima de la carretera son muy habituales, incluso en los desmontes también se pueden encontrar con facilidad. Cuidado al girar las piedras, a nosotros nos salió un “alacran” de debajo de una allí mismo.



Mesas y barbacoas al fondo en la zona habilitada para merendero. Los grandes árboles (ya secos y muertos) que antes cubrían la zona de la fuente. En nuestra última visita ya los habían cortado y estaban retirandolos para plantar otros.