

Batans

de la Província de Castelló

Marta Trilles i Villamón i Rafael A. Ochando i Jurado

Amb la col·laboració de Benjamí Barberà i Miralles

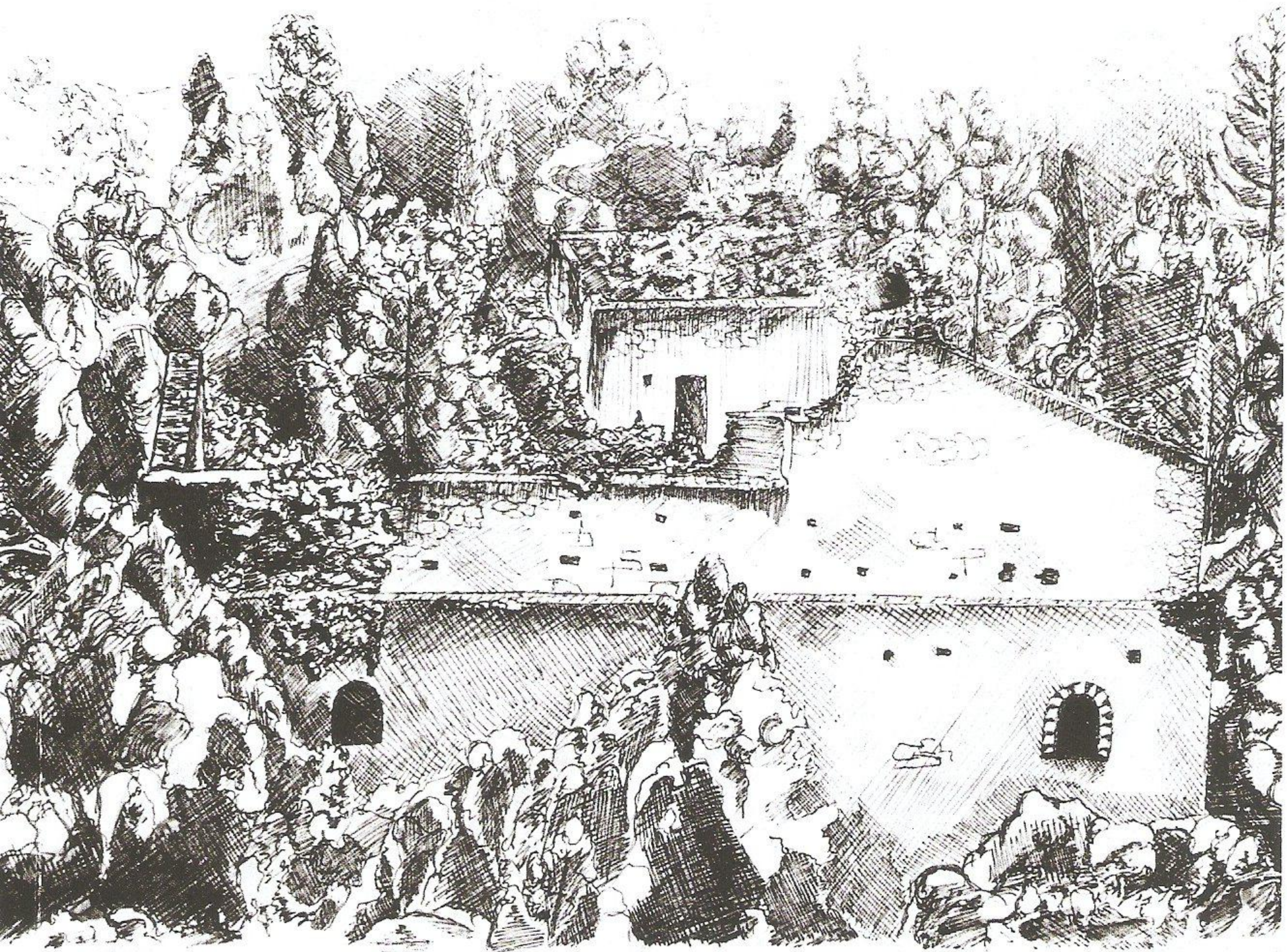

Editorial Antinea
Dr. Fleming, 6
12500 Vinaròs (Castellón)

© De l'edició: Editorial Antinea
www.editorialantinea.com

Col·lecció Irta Montsià n°44

© Del text: Marta Trilles i Rafael A. Ochando
© De la il·lustració de la portada: Sergio Picazo de la Paz
© De la cartografia: Francisco Forés Moliner
© Correcció: Francesc Xavier Esteller Bellés
© De la fotografia: Marta Trilles, Rafael A. Ochando i Benjamí Barberà

Maquetació: Artes Gráficas Castell Impresores, S.L.

Dipòsit Legal: CS 405-2014
I.S.B.N.: 978 84 96331 82 2

Imprimeix: Artes Gráficas Castell Impresores, S.L.
Tel. 964 45 00 85 - Vinaròs
Printed in Spain

Tots els drets reservats. Es prohibeix la reproducció total o parcial d'aquesta obra, en qualsevol de les formes, gràfica o audiovisual, sense l'autorització prèvia de l'editor, excepte cites en revistes, periòdics o llibres, sempre que es face constar la seua procedència i l'autor.

Denominació

Batà Malany o de la Cova (Terme de Rossell)

Situació

A la dreta del molí Malany.

Denominación

Batán Malany o de la Cueva (Término de Rosell)

Situación

A la derecha del molino Malany.

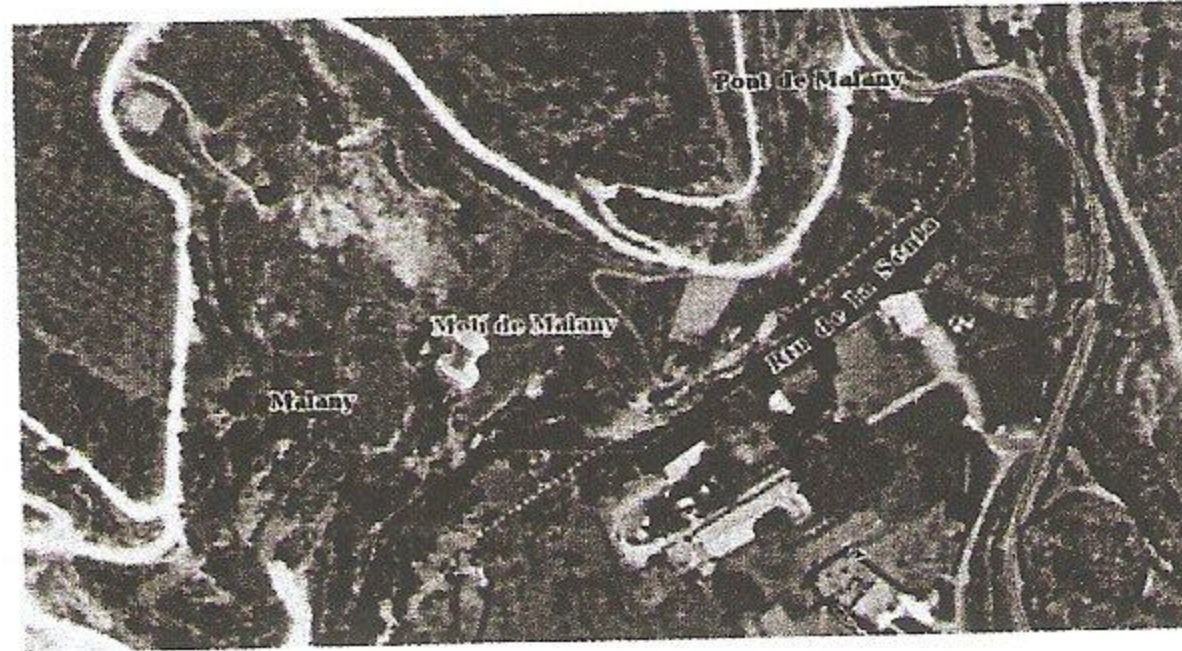
**Abastiment**

Del partidor que al riu Sènia van bastir Rossell i la Sènia. Cal dir que els drets d'aigua entre ambdós pobles sempre s'han mantingut compartits.

Descripció del casal

El casal que fou una vegada batà es conserva sota el molí fariner. Fou instal·lat dins d'una cova natural ja que així s'aprofitava la pròpia humitat per treballar millor els draps. Podem observar que hi resta una bassa i un cup redó, que fa pensar que la roda era horitzontal.

Hui l'interior es completament buit de qualsevol vestigi del batà. A la segona meitat del segle XVI, l'arrendatari del batà era Miguel Palau que pagava 40 sous al comanador de la Sènia Francesc de Loriz. És junt al Molí d'Abella les dos construccions més antigues al voltant del riu Sènia, doncs sabem que ja existien en 1506 (Muñoz 2005, 11)

És una cova excavada al terraplé de detritus al·luvials no massa difícils d'excavar i alhora bastant consolidats per evitar esllavissades.

Abastecimiento

Del partidor que construyeron Rosell y la Sènia. Hay que decir que los derechos de agua entre ambos pueblos siempre se han mantenido compartidos.

Descripción del casal

El casal que fue una vez batán y este se conserva debajo el molino harinero. Fue instalado dentro de una cueva natural ya que así se aprovechaba la propia humedad para trabajar mejor los paños. Podemos observar que hay una bassa y caz redondo, que hace pensar que la rueda era horizontal.

Hoy el interior está completamente vacío de cualquier vestigio del batán. En la segunda mitad del siglo XVI, el arrendatario del batán era Miguel Palau que pagaba 40 sueldos al comendador de la Sènia Francesc de Loriz. Es junto al Molino de Abeja, una de las dos construcciones más antiguas alrededor del río Sènia, pues sabemos que ya existían en 1506 (Muñoz 2005, 11)

Es una cueva excavada al terraplén de detritus bastante consolidados para evitar desprendimientos.

