



CAVITATS SUBTERRÀNIES DE MAJOR DESENVOLUPAMENT DEL PAÍS VALENCIÀ (II^a Nota)

Per Josep Fernandez S.E.S. -CE

Tres anys després d'haver publicat la primera relació de les principals cavitats subterrànies del País Valencià, en la revista núm. 2, ens veiem en l'obligació d'actualitzar tot el que hi exposàrem i corregir els errors que cometérem.

Cal ressenyar com de problemàtic resulta avui en dia posseir unes dades correctes sobre les magnituds de les cavitats valencianes. El problema s'accentua en les cavitats que presenten un desenvolupament vertical, ja que la medició dels avencs o pous ha estat realitzada sempre amb escaletes metàl·liques i encara, de corda, amb un error considerable.

Ens atrevim a dir que **gran part dels pous valencians** **posseixen mesures equívokes**, inferiors a les que considerem com a tals. Com prova d'açò poden servir els exemples de l'Avenc de Quatretonda i l'Avenc Estret.

Sima del Campillo. Una de las mayores salas de la península.

La manca d'utilització de clinòmetres, topogràfics i d'altres aparells de topografia dóna com a resultat fondades consideracions. Cal considerar-se com a estimades i mai com a exactes. Cal portar un rigorós control sobre les xifres i evitar estalviar-nos cometre reiterats errors, per tots conceptes.

Les medicions en cavitats horitzontals han de considerar-se en general com a acceptables per haver estat preses amb cinta mètrica.

La millor manera de saber quina mesura ha de ser considerada com a bona o acceptable, ve donada en funció de l'alçament topogràfic, la seua forma de desenvolupament i la posterior revisió. Açó implica un llarg temps i la necessitat de comparar les publicacions periòdiques. Sobre tot s'escau deixar clar que les mesures aquí exposades sempre están subjectes a revisió, i amb una valoració provisional i relativa.

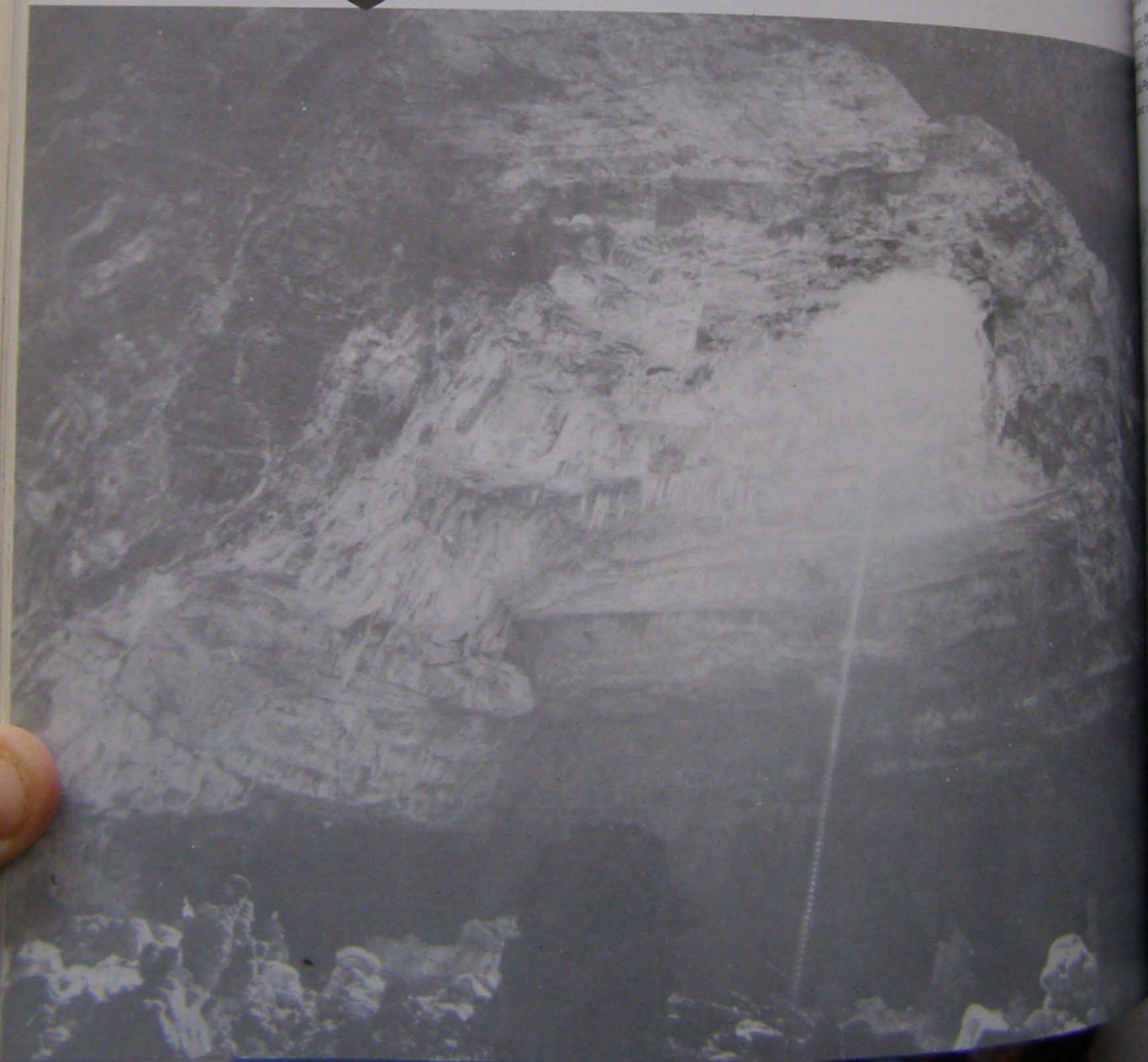

SALES DE MAJORS DIMENSIONS

Comarca	Municipi	Superficie	Volúm
Canal de Navarrès	Tous	8.500	300.000
Valle de Ayora	Jalance	5.000	60.000
Canal de Navarrès	1.700	50.000	
Alto Palancia	Caudiel	2.600	25.000
Alto Mijares	Montanejos	2.300	40.000
Los Serranos	Bugarra	2.400	
L'Alcalaten	Vistabella	1.600	12.000
Alto Mijares	Fanzara	1.200	12.000
Marina Baixa	Tàrbena	1.600	8.000
Plana Baixa	Eslida	1.200	9.000
Alto Palancia	Pina	1.000	10.000
Alto Palancia	Altura	1.200	6.000
Alto Palancia	Algimia	1.000	8.000
Alto Palancia	Caudiel	600	10.000
Valle de Ayora	Corte de Pallas	600	10.000
L'Alacantí	Busot	?	?
Ribera Alta	Alzira	800	11.000

POUS DE MAJOR FONDARIA

Pou o Avenc	Comarca	Municipi	Fondaria
Estret	Marina Alta	La Vall d'Evo	130
de Quatretonda	La Vall d'Albaida	Quatretonda	92
del Montgó	Marina Alta	Dènia	84
Albaida	La Safor	Barx	80
4	Vall d'Albaida	Quatretonda	80
del Cabezo	Alto Mijares	Argelita	80
Cabazo Royo	Alto Mijares	Argelita	80
III Turio	Alto Mijares	Fanzara	09
Pante	Alto Palancia	Altura	80
del Mig	Marina Alta	la Vall d'Evo	75

Entrada al Avenc de Quatretonda.

deportes FERNANDO

TODO PARA EL ESQUIADOR

20 % Dto. EN ESQUIS

20 % Dto. EN BOTAS

BOTAS APRE ESQUI

BASTONES

FIJACIONES

20 % Dto. EN VESTIMENTA

ESTABLECIMIENTO ESPECIALIZADO

Sorní 12

VALENCIA-4

CAVITATS DE MAJOR FONDARIA

Núm.	Cavitat	Comarca	Municipi	Fondària mts.
01	Avenc del Turio	Alto Mijares	Fanzara	200
02	Avenc Sancho	La Vall d'Albaida	Pinet	184
03	El Sumidor	La Costera	Vallada	157 (1)
04	Avenc de Quatretonda	La Vall d'Albaida	Quatretonda	154
05	Avenc n°9	La Vall d'Albaida	Quatretonda	150
06	Avenc de Roset	L'Alacantí	Xivona	150
07	Avenc Sibma	Alto Mijares	Argelita	150
08	Avenc Estret	Marina Alta	La Vall d'Evo	142
09	Avenc de les Violetes	La Safor	Barx	140
10	Sima del Cavall	Valls del Vinalopó	Fondó de les Neus	132
11	Forat de l'Aire	La Safor	Barx	130
12	Sima del Cabezo Royo	Alto Mijares	Argelita	130
13	L'Avencó	Marina Alta	La Vall d'Evo	120
14	Sima Pante	Alt Palancia	Altura	120
15	Sima de la Solana	Alto Palancia	Caudiel	120
16	Avenc n° 14	La Vall d'Albaida	Quatretonda	120
17	Sima Comando	la Costera	Moixent	120
18	Sima Aldaia	la Safor	Barx	115
19	Sima del Marqués	L'Alacantí	Busot	115
20	Sima del Campillo	La Canal de Navarrés	Tous	115
21	Avenc de Montgó	Marina Alta	Dènia	115
22	Sima Borregillos	Alto Vinalopó	Salinas	112
23	El Simarro	L'Alcoia	Ibi	110
24	Cueva Santa	Alto Palancia	Altura	110
25	Avenc n° 4	La Vall d'Albaida	Quatretonda	110
26	Avenc del Castellet	Els Ports	Xiva	103
27	Sima de la Ereta	Alto Mijares	Argelita	103
28	Cova del Cavall	Camp de Túria	Olocau	103
29	Sima n° 4	Marina Baixa	Tàrbena	102
30	Avenc del Cabezo	Alto Mijares	Argelita	100
31	Sima del Morter	L'Alcoia	Alcoi	100
32	Sima del Maz. de Ferràs	Plana Alta	Orpesa	100
33	Cova Soterranya	Camp de Túria	Serra	100
34	Sima del Castellar	L'Alcoia	Alcoi	100 (2)

(1) El desnivell total és de 194 M., essent per tant la segona cavitat en guixos més fonda del món.

(2) Possiblement desapareguda degut a una cantera.

CAVITATS DE MAJOR RECORREGUT

Núm.	Cavitat	Comarca	Municipi	Recorregut
01	Cova de Sant Josep	Plana Baixa	La Vall d'Uixó	2.384
02	Cova de les Meravelles	Plana Alta	Castelló	2.100
03	Cova Soterranya	Camp de Túria	Serra	1.810
04	Las Quebradas	Valle de Ayora	Teresa de Cofrentes	1.250
05	El Sumidor	La Vall d'Albaida	Vallada	1.232
06	Cova del Somo	Marina Baixa	Tàrbena	1.002
07	Cueva Girat	Alto Mijares	Montant	950
08	Cova Juliana	L'Alcoia	Alcoi	800
09	Cueva hermosa	Valle de Ayora	Cortes de Payás	735
10	Cueva de Don Juan	Valle de Ayora	Jalance	540
11	Cova del Cavall	Camp de Túria	Olocau	480
12	Cueva Dones	Canal de Navarrés	Millares	480
13	Cova de les calaveres	Marina Alta	Benidoleig	450 (3)
14	L'Avencó	Marina Alta	La Vall d'Evo	450
15	Cova de les Gralles	Canal de Navarrés	Tous	435
16	Cueva del nacimiento	Rincón de Ademuz	Castielfabib	420
17	Cueva Negra	Valle de Ayora	Ayora	420
18	Cueva Cerdaña	Alto Palancia	Pina	420
19	Cova de les Meravelles	Ribera Alta	Llombay	420

(3) Amb les galeries artificials presenta un recorregut de 945 metres.



Boca de entrada al Avenc del Turio

deportes

Moral

EQUIPA Y ASESORA
TECNICAMENTE AL
DEPORTISTA

PRECIOS ESPECIALES CON LA
PRESENTACION DE CARNET
FEDERATIVO (F.V.M.) (F.V.E.) y CEV

Colón 35, Tel: 321 80 26 321 16 03