

# MAINHARDT

## BUTLLETÍ DE L'ASSOCIACIÓ D'AMICS DE MAINHARDT

Apartat de correus - 26  
12570 - ALCALÀ DE XIVERT  
PAÍS VALENCIÀ

### DIRECTOR

Joaquim Arnau i Vallina

### Director adjunt i cap de redacció

Joan-V. Sanz i Sancho

### CONSELL DE REDACCIÓ

Angelika Medem Medem  
Rosa Taus Martínez  
Mn. Joaquim Iturat  
Jorge Julve Torres  
Vicente Guillamón Espallergues  
Anna Sanz Taus  
Maria Sanz Taus

### PORTADA I CONTRAPORTADA:

JOAN SANZ SANCHO  
JOAN ROIG - CAN ROIG

La redacció respecta la llibertat d'expressió.

La responsabilitat de les opinions publicades és de qui signa l'escrit.

La redacció es reserva el dret d'acurçar el text per motius de compaginació.

Tots els originals hauran d'anar signats per l'autor/a, encara que puguin aparèixer amb pseudònim.

La redacció haurà de conèixer l'adreça i DNI dels autors o autores del text.

Es podran reproduir totalment o parcial els treball publicats a la revista MAINHARDT, sempre que tinguin autorització escrita de la redacció de la revista.

IMPRIMEIX: JORDI DASSOY  
TIRADA: 1.200 exemplars

DIPÒSIT LEGAL: CS-375/88  
ISBN: 1132-3353

# SUMARI

EDITORIAL. DES DEL NOSTRE CADAFAL.....	4
NOVA CAMPANYA D'EXCAVACIONS 2017 A L'ERMITA DE SANTA LLÚCIA Joan Sanz Sancho.....	5
EXCAVACIONS AL JACIMENT ARQUEOLÒGIC DE SANTA LLÚCIA. CAMPANYA 2017 Neus Arquer, Gustau Aguilera, Rafael Ronchera .....	8
"LA COVA DE PASTRANA, LLOC D'APRENENTATGE I FONT DE RECERCA DE DADES" Artur Oliver Foix .....	10
LA COVA DE PASTRANA: CAVITAT FUNERÀRIA. ENEOLÍTIC: 3.500 ABANS DE L'ERA Paz Calduch Bardoll .....	13
ENTREVISTEM JOAN ROIG Joaquim Arnau i Joan Sanz .....	17
ELS PIONERS DE L'HOSTALERIA A LES FONTS Joaquim Arnau .....	22
CHELIN GALATAS, FUTBOLISTA, EMPRESARI I PROMOTOR Joaquim Arnau .....	27
EL MÍTICO MANANTIAL DE LA TIMBA DEL RÍO SAN MIGUEL (ALCALÀ DE XIVERT) Juan Emilio Prades Bel .....	30
ELS TOPÒNIMS D'ALCALÀ A L'ONOMASTICON CATALONIAE DE JOAN COROMINES Joan Antoni Verge Caballer .....	32
VALÈNCIA INUNDADA, 60 ANYS D'AQUELLA TRAGÈDIA Joaquim Arnau i Joan Sanz .....	38
LUCHA ANTITRACOMATOSA, DURANTE LA SEGUNDA REPÚBLICA, EN LA PROVINCIA DE CASTELLÓN José Vicente Moya Julve.....	40
CONTINUA L'ESTRATÈGIA DE L'AVT PER DINAMITZAR EL TURISME EN ELS POBLES PROPERA A L'AEROPORT DE CASTELLÓ Redacció .....	44
SEGUIM LES ACTIVITATS ACTUALS DELS JOVES DE L'INTERCANVI AMB MAINHARDT Redacció .....	46
ENTRAR A UNA ESCOLA A FINLÀNDIA Maria Sorlí Fresquet .....	48
AÑORANZA POR DOÑA CONCHA PIQUER F. Ruiz Lara, "Flores el Gaditano" .....	50
TRENTA-DOS CURSOS DE LECTOESCRITURA EN VALENCIÀ Joaquim Arnau Vallina .....	51
FOTOS HISTÒRIQUES II, LA PROCESSÓ DELS DESEMPARATS José Luis Esteller.....	54
FESTES DE CAPICORB-2017 Redacció .....	58
L'ALCALÀ ES MANTÉ A LA REGIONAL PREFERENT DEL FUTBOL VALENCIÀ UNA TEMPORADA MÉS Redacció .....	60
LA VUELTA TORNA A ALCOSSEBRE 40 ANYS DESPRÉS Redacció .....	64
ADÉU AL CICLISTA LOCAL VICENT ITURAT Redacció .....	65
ENCUNTRES I DESENCUNTRES Francisco Arnau Vilaplana .....	67
IV JORNADES TEMPLERES A ALCALÀ DE XIVERT Redacció .....	71
MARGARITA NEBOT VIVES (Son Servera, 1928) Antonio Mir Marqués .....	72
EMILIO ENCINAS, IN MEMORIAM Joaquim Arnau Vallina .....	74

# EL MÍTICO MANANTIAL DE LA TIMBA DEL RÍO SAN MIGUEL (ALCALÀ DE XIVERT)

JUAN EMILIO PRADES BEL

La *Timba* es el nombre que recibe un manantial de aguas nacientes, antes perennes y en la actualidad de presencia tan solo esporádica, en época de lluvias, cuando sube el nivel freático. Dichas aguas afloran ocasionalmente y se hacen visibles sobre el mismo lecho del río llamado Cuevas, Sant Miquel o río Segarra.

Este antiguo afloramiento se localiza en superficie a unos 400 metros de distancia en dirección oeste desde la ermita de San Miguel Arcángel. La ermita bendice y rebautiza este cauce a su paso por la zona como río San Miguel y lo hace aguas arriba, desde el *Estret del Riu* donde el río entra en el término de Alcalà hasta su feliz encuentro con el mar Mediterráneo, en el delta de Capicorp. Un recorrido aguas abajo en suave descenso, de unos nueve kilómetros, que discurre por el término municipal de Alcalà de Xivert.

El manantial se encuentra en un extremo del cauce del río, pegado junto a la *riba* (ribera) del río y por debajo del talud de conglomerados, fosilizados durante la era Cenozoica. Esta *riba* registra una fuerte erosión y regresión por el impacto de las aguas torrenciales al golpear fuertemente accionadas por el meandro que describe este margen izquierdo de la rambla. La fuente es una salida natural de aguas subterráneas que brotan por una fisura del acuífero directamente en el lecho del río. El manantial se contempla en las siguientes coordenadas: WGS84 Latitud 40° 16' 12.73" N y Longitud 0° 11' 46.55" E.

Este manantial, durante todo el siglo XX, hasta la implantación de los cultivos de cítricos en estas latitudes, siempre aportaba agua y vertía un caudal ecológico al río para beneficio de la fauna silvestre. Desde siempre fue un referente como abrevadero seguro para los ganados y rebaños de la zona. Así pastores como Amador Prades Domenech, Paco Añó, Manolo Lorient, Vicente Lorient, Villalonga, Juan Tomás García... lo aprovechaban para sus ganados.

La proliferación de sondeos y prospecciones en busca pozos artesianos para el consumo exclusivo de las grandes plantaciones de cítricos de al zona, antes de secano, junto a la progresiva sequía ha hecho mermar y disminuir el nivel freático de este acuífero. El nivel de este manantial ha bajado más de un metro y medio si lo comparamos con la década de los años setenta del pasado siglo XX.

La profundidad a la que se encuentra el nivel freático varía de acuerdo con la pluviosidad y otros

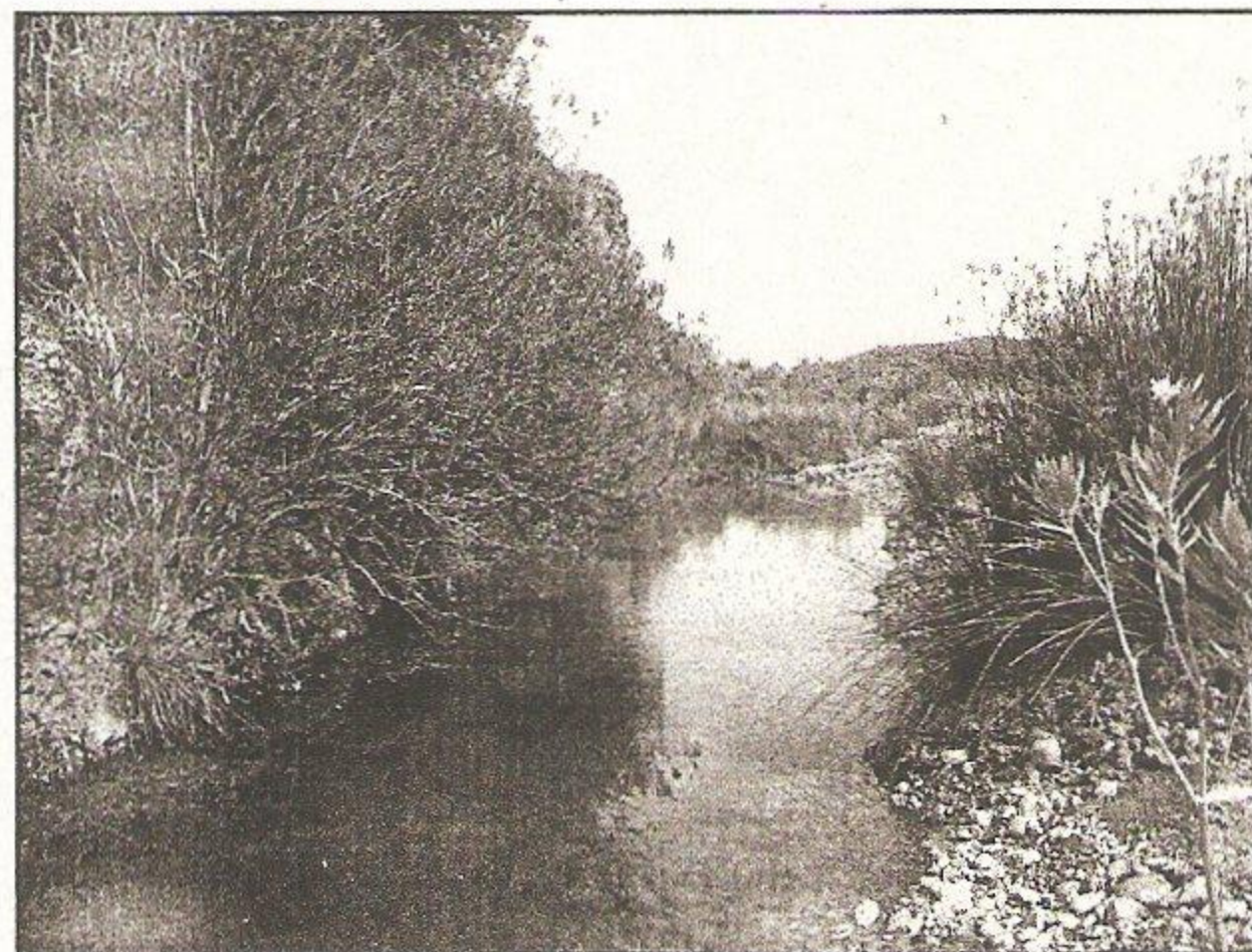

factores, entre ellos el volumen de agua extraído. En la actualidad el manantial se encuentra oculto i su nivel freático se encuentra por debajo del suelo de la rambla 0,90-1,30 metros. En estos momentos para que aflorassen las aguas para bien de la fauna sería necesario hacer un canal, albello o acequia o una rasa con retro-excavadora levantando el lecho de cantos rodados del río, rebajar el nivel del suelo para que aflorase y se estancase de nuevo el agua naciente.

La zona en que se halla el manantial es una zona de riguroso secano, por lo tanto este manantial y el cauce propio del río, era de vital importancia hídrica y biológica para y habitar la zona y lo era tanto para animales salvajes como para las personas.

Históricamente la presencia del manantial de la *Timba* fue el hito catapultador y motivo decisivo para la constante presencia humana durante siglos y el motivo de la confluencia de viales en la zona a lo largo de diversas épocas como la ibérica, romana, islámica, andalusí, cristiana, morisca, moderna y contemporánea.

La presencia humana en la zona se hace visible desde la Edad del Hierro, también se evidencia el paso por las inmediaciones de dos viales romanos con presencia de fragmentos de ánfora romana itálica junto con cerámica ibérica. En época islámica el asentamiento de población parece bastante masificado por toda la zona, con la proliferación de *rahals andalucis* y alquerías aisladas que ocupaban laderas y baldíos dedicándose sus habitantes a la agricultura y ganadería. En esta época alto medieval fue construido el castillo de Tauranza, y otras construcciones por los alrededores, hoy terrenos

arrasados por los allanamientos y movimientos de tierras de los grandes campos de cítricos: mezquita, cementerios, norias, caminos, alquerías, aljibes, *rahals*, pozos, bancales, aterramientos, corrales, casas, a duras penas perviven alterados los dos antiguos viales existentes y un posible vial-correo desde la época romana.

El documento oficial más importante para dilucidar la vida que giraba alrededor del manantial de la *Timba* y donde se citan expresamente el uso de las aguas es en la Carta Puebla de los asentamientos Castellnou y Almedixer que se firmó un 18 de febrero del año 1262 en que la Milicia del Temple concedían a Bartomeu Amorós estas tierras para que repoblase dicho lugar. Los vasallos que inicialmente estaban comprometidos fueron veintiséis súbditos pobladores con sus familias, que labraron, cultivaron y mimaron estas tierras...

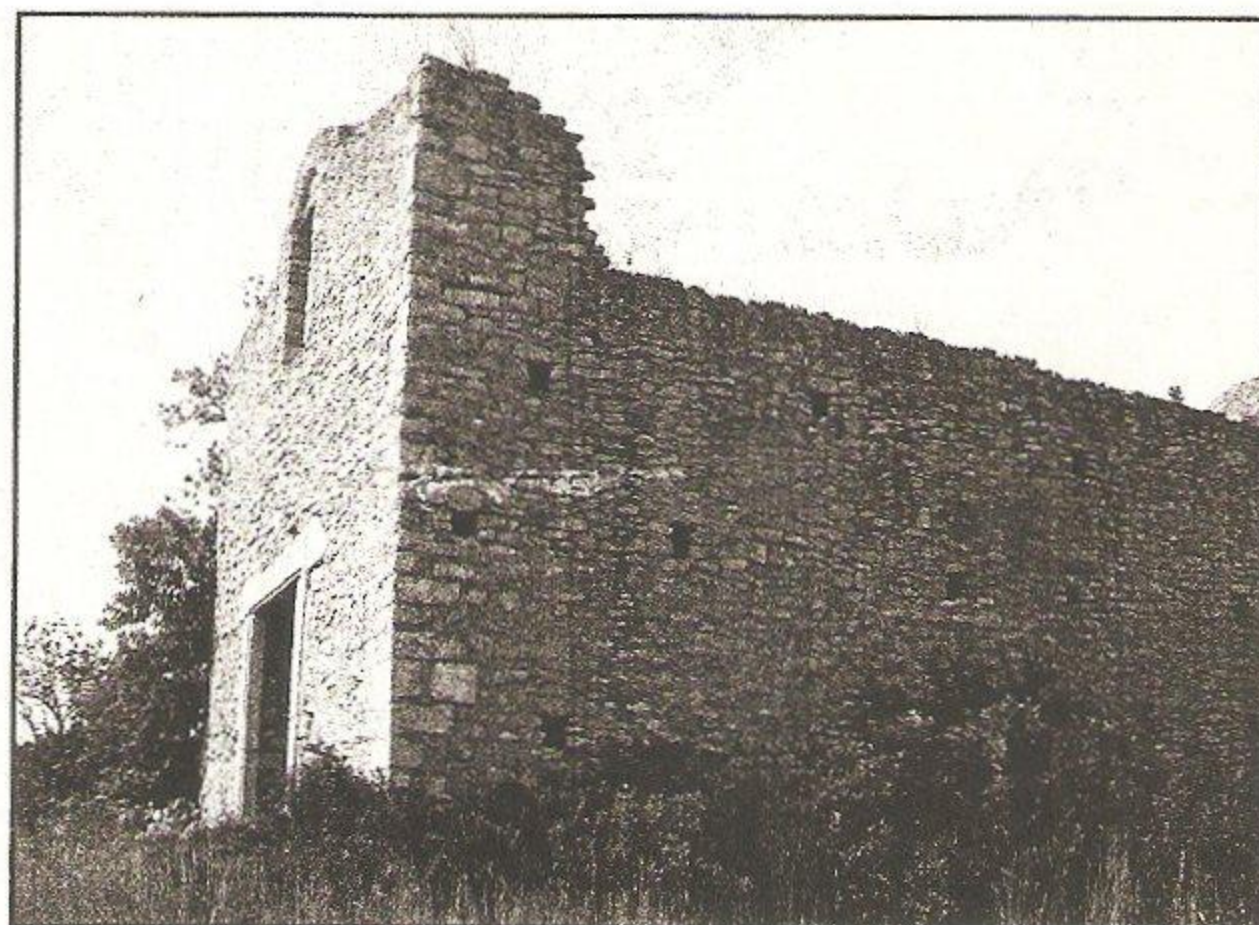

Sin duda, este es un lugar, una tierra y un manantial sagrado con tintes mitológicos y épicos digno de preservar en nuestra memoria.



Rafael  
Segarra  
Calduch

Plaza de la Iglesia, 8-A  
12570 ALCALÀ DE XIVERT  
Tel. 964 410 192

Blasco Ibáñez, 3-local 5  
12579 ALCOSSEBRE  
Tel. 667 936 719

**CUIDA'LS**  
assistència socio sanitària a domicili



Telèfons 964 450 044 - 654 479 100  
info@cuidals.com - www.cuidals.com

**Serveis**

**Cuidador**

Higiene, mobilització, alimentació, companyia

**Infermeria**

Alimentació per sonda, injectables, medicació.  
Cura de ferides, colostomies, úlceres, escaries.  
Canvi de sondes...etc.

**Altres**

Podologia, fisioterapeuta, assessorament jurídic.

COL·LABORA FENT-TE  
SOCI/A  
DE  
L'ASSOCIACIÓ D'AMICS DE  
MAINHARDT



QUOTA  
ANUAL  
**12€**