

Decorar no solo es amueblar.  
Únicamente el buen gusto de algunas  
personas apreciara esta diferencia.

rubert mobiliario

IMAGEN DE MARCA  
Ctra. Valencia-Barcelona, Km. 60,8 - Telfs. 52 04 85 y 52 09 16  
VILLARREAL (CASTELLÓN)



## Revolucionario descubrimiento arqueológico

# Villafamés, capital de la prehistoria



Restos fosilizados de un «Homo Pre-Neanderthal» que vivió durante la fase cuaternaria del Pleistoceno Medio, con una cronología entre cuatrocientos mil y trescientos cincuenta mil años, ha sido hallado por miembros del Servicio arqueológico de la Diputación Provincial en Villafamés. La importancia trascendental de este descubrimiento del probable «Homo erectus» de Villafamés es de excepcional importancia dentro del campo de la prehistoria y la antropología prehistórica a nivel mundial, dado que hasta el momento tan sólo se han realizado descubrimientos de estas características y con esta cronología en tres yacimientos españoles. El estudio científico y análisis posterior de los restos hallados, correrán a cargo del profesor Henry Lumbley, director del Museo del Hombre en París, conjuntamente con el Servicio de Arqueología de la Diputación Provincial y del Instituto «Jaime Almela» del Consejo Superior de Investigaciones Científicas, dirigido por el doctor Villalta.

Dado que el húmero del «Homo-erectus» se ha encontrado a un nivel superficial, existe la esperanza de nuevos hallazgos en estratos más profundos. Si ya con este hallazgo Villafamés se convierte en la capital prehistórica del País Valenciano, queda abierta la posibilidad de que lo sea también de España si continúan apareciendo restos de tanta importancia.

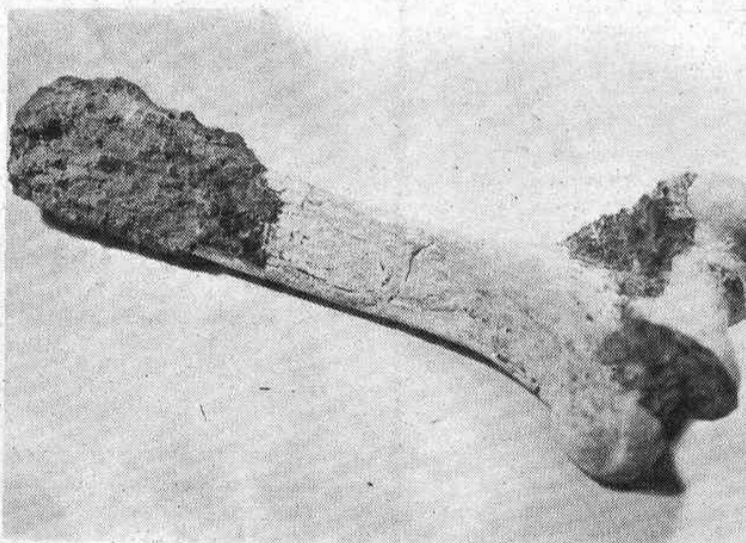

## Grecia amaneció socialista

El «Movimiento Socialista Panhelénico» (PASOK) consiguió el domingo en las urnas una mayoría suficientemente amplia para llevar a Grecia por el prometido camino del cambio.

Andreas Papandreu, presidente del «Pasok» formará mañana el primer gabinete de izquierdas de la historia griega.

Las calles de Atenas fueron la noche del domingo una continua fiesta para celebrar la victoria del partido. Una victoria que para muchos comentaristas será el fin de la guerra civil y de amargas divisiones del país.

La Iglesia y el Ejército, los dos grandes pilares de la sociedad, pueden conocer reformas significativas. Papandreu pide la separación de Iglesia-Estado y solución a los pleitos pendientes entre ambos.

Como miembro de OTAN, Grecia está supeditada, y con ella el Ejército, a intereses y mandos extranjeros, según afirma Papandreu.

Para poner fin a esta situación, Papandreu, pide la retirada griega de la organización y el desmantelamiento de las bases norteamericanas, dos puntos que pueden encontrar oposición entre las fuerzas armadas de este país.

La gran incógnita tras las elecciones del domingo es saber hasta qué límite podrá Papandreu llevar a cambio su programa de cambios.

## Gregal

### Canto de paloma

Ayer —sabes— bajamos las palomas. Grecia había amanecido rosa, Walesa soñaba con un general transigente y en Villafamés, la prehistoria resurgía de los adentros. Los cazadores de la intimidad de los siglos mostraban ilusionados húmeros de los más lejanos abuelos. Entre tanto, la jornada de los reyes de la escopeta pasaba entre balas punzantes que no oían el canto de la perdiz. Hoy también votarán andaluces y gallegos, mientras nuestro vuelo valenciano suspira como pollo infante. Pronto —se huele— llegará el frío. Y las palomas soñarán con la torre.



HEWLETT-PACKARD

el ordenador para profesionales y la pequeña y mediana empresa

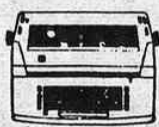

IBM

máquinas escribir



AGFA

fotocopiadoras papel normal

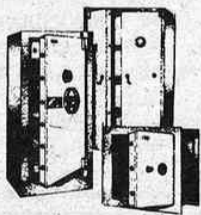

cajas fuertes



mobiliario metálico

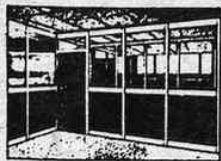

separaciones modulares con estructura de aluminio y con blombos

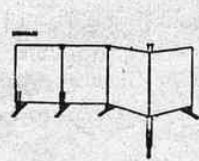

TODOFICINA

Máquinas y Muebles de oficina

Trinidad, 33 y 35

Telefs. 22 31 82 y 22 43 01

Castellón

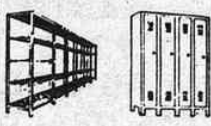

esteras y roperos

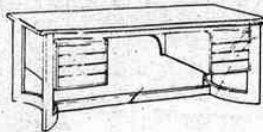

mobiliario dirección

Hoy  
en  
Castellón

- E.I.C. RESPALDA A LAS ASOCIACIONES DE VECINOS
- A.P. DEFENDERA EL AZUL EN LA BANDERA DEL PAIS VALENCIANO



- VIVIR LAS LEYES NATURALES CON EL YOGA



Descubrimiento arqueológico de alcance mundial

# La prehistoria, recuperada en Villafamés

El Servicio de Arqueología Provincial, conjuntamente con miembros de la Unidad Estructural de Investigaciones Bioestratigráficas «Jaime Almela», del Consejo Superior de Investigaciones Científicas, realizó recientemente unas prospecciones prehistóricas en el término de Villafamés, encaminadas a estudiar la zona del Pla de

Villafamés, unas tierras que en tiempos prehistóricos aparecían ocupadas por una antigua cubeta endorreica de tipo lagunar, que podían ofrecer unas condiciones ideales de asentamientos humanos en el Paleolítico inferior, con abundante caza en sus inmediaciones.

En una brecha del llamado Tossal de la Font, y previa excavación efectuada entre el 20 de septiembre y el 4 de octubre, aparecieron abundantes restos de huesos fosilizados de ciervos, hienas, lince, cápridos, caballos y una raza especial de conejos, datables todos ellos en el período del Pleistoceno Medio, desaparecidos con posterioridad, y datables por tanto dentro de una cronología concreta y más o menos exacta.

Analizados sobre el terreno, se tuvo desde el primer momento la sospecha de que uno de los huesos fósiles recuperados, podían pertenecer a la especie «homo». Tras cuidadosa limpieza se comprobó que el resto, pertenecía a la parte distal de un robusto húmero, de 145 mm., fragmentado en su tercio superior.

El Consell Superior d'Investigacions Científiques de Barcelona, confirmó las sospechas. Se trataba de parte de un individuo de gran antigüedad, probablemente perteneciente al tipo de «Homo Erectus» o Pithecanthropo, también conocido

hasta ahora en la terminología al uso, como «Homo Pre-Neandertal», que vivió durante la fase cuaternaria del Pleistoceno Medio, con una cronología entre 400.000 y 350.000 años. El análisis de la fauna animal, que le acompañaba, pueden pertenecer a un interstadial final del período «Mindel», o a un momento cálido del interglacial «Mindel-Riss».

## Interés mundial

El estudio científico y análisis posterior de los restos hallados, correrán a cargo del profesor Henry de Lumley, director del Museo del Hombre en París y Director del Departamento de Paleontología de la Universidad de Marsella, conjuntamente con el Servicio de Arqueología de la Diputación Provincial y del Instituto «Jaime Almela» del Consejo Superior de Investigaciones Científicas, dirigido por su Director, el Dr. Villalta.

La importancia trascendental de este descubrimiento del probable «Homo Erectus» de Villafamés,

cuya denominación científica será la de «resto humano de Erectus C.T.F. 1 de Villafamés», es de excepcional interés dentro del campo de la prehistoria y la antropología prehistórica, con repercusiones a nivel mundial, dado que hasta el momento tan sólo se han realizado descubrimientos de estas características y con esta cronología en tres yacimientos españoles.

El nombre de Castellón y Villafamés comenzarán a sonar con insistencia en los próximos meses, a nivel internacional, entre los máximos especialistas de la prehistoria, máxime dada la escasez de este tipo de hallazgo, con restos humanos.

## Medidas de salvaguarda

El Servicio de Arqueología de la Diputación Provincial, al frente del cual se halla su director el arqueólogo Francesc Gusi, que ayer

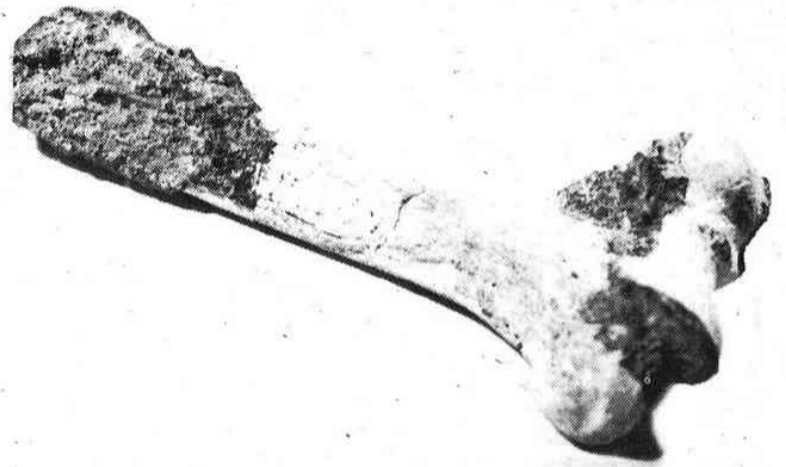

dio cuenta del descubrimiento en rueda de prensa a los medios informativos castellonenses, ha propuesto a la Corporación Provincial, la adopción de las medidas pertinentes para salvaguardar y proteger la cueva del Tossal de la Font. Por decreto de la presidencia de la Diputación y previa notificación al Gobierno Civil de la Provincia y Ayuntamiento de Villafamés, la boca de la cueva va a ser protegida de forma inmediata por fuerzas del destacamento de la Guardia Civil, a fin de garantizar la seguridad e integridad del yacimiento.

## Excavaciones

Al mismo tiempo, el Servicio de Arqueología, ha solicitado de la Subdirección General de Arqueología,

el pertinente permiso oficial de excavaciones, a fin de iniciar en brevedad una nueva campaña, que aporte nuevos datos y restos, completando la información ahora exhumada, de forma incompleta.

En ella, participarán prehistoriadores, especialistas en fauna prehistórica, antropólogos, geólogos y botánicos catalanes y franceses, máximos especialistas en el tema.

De momento ya han comenzado a llegar hasta el Servicio Arqueológico castellonense, infinidad de llamadas desde distintos lugares de Europa, interesándose por las características del hallazgo y la confirmación de la veracidad de los restos encontrados.

J.M.F.

## Un hito para la arqueología del País Valenciano

El excepcional descubrimiento de restos humanos del Pleistoceno medio, en la «Cova del Tossal de la Font» de Villafamés, por parte de arqueólogos castellonenses y catalanes, merece ya desde este momento la máxima atención por parte, no tan sólo de los intelectuales y aficionados arqueólogos de nuestras comarcas, sino de todo el pueblo de Castellón.

Un hallazgo que, en un corto espacio de tiempo, revestirá carácter de suma importancia científica, para el estudio de la Prehistoria castellonense y del País Valenciano, al tiempo que ayudará a esclarecer la investigación de la evolución del hombre a escala internacional.

Muchos de los presupuestos hasta ahora aceptados en el campo de la investigación prehistórica, deberán, tal vez, ser revisados y completados.

El húmero encontrado en Villafamés, con una cronología entre los cuatrocientos y trescientos cincuenta mil años, nos remontan hasta el Pleistoceno, el período antiguo del Cuaternario o fase antropozóica, en el cual aparece el

verdadero «Homo Erectus», con sus distintos tipos. Uno de ellos conocido como «Pithecanthropus» u «Hombre Pre-Neandertal», contemporáneo de las glaciaciones europeas.

Desde que Dubois, descubrió el «Pithecanthropus» de Java no han sido demasiado pródigos los hallazgos de restos humanos correspondientes a este período y con estas características.

En la Península Ibérica, tan sólo se ha producido en tres lugares. Atapuerca en Burgos, el cráneo de Banyoles en Girona y los restos humanos de Gibraltar, zonas todas ellas en torno a latitudes endorreicas de tipo lagunar, semejantes a lo que podría haber sido el Plá de Villafamés.

Y solamente en Europa no llegan la docena los yacimientos, esparcidos por Francia, Alemania, Yugoslavia y Grecia.

La importancia trascendental de este descubrimiento del probable «Homo Erectus de Villafamés», es como se intuye, del máximo interés.

Son ahora los organismos oficiales, La Diputación Provincial y

su Servicio de Arqueología, los que deben adoptar las medidas pertinentes y extremas para que el yacimiento sea protegido ante desastres, que pueden destruir en un momento una página trascendental de la prehistoria mundial y por ende de nuestra historia personal e íntima del País Valenciano.

Ningún descubrimiento, a nivel de las investigaciones prehistóricas, ha alcanzado jamás tanta importancia por nuestras tierras, como el actual, después del hallazgo de las pinturas rupestres de Ares y Tírig.

Es, por tanto, hora de recordar la labor y esfuerzo de los pioneros. De Porcar, de Codina, de tantos colaboradores, que en épocas más difíciles y con escasos medios, relanzaron a nivel internacional la importancia de aquellas primeras muestras más genuinas de nuestra cultura.

La provincia de Castellón y Villafamés, saltan de nuevo al primer plano de la noticia nacional. El descubrimiento, lo requiere y lo exige.

J. M. F.

