Gaceta del Aula

Noticiario del Aula Militar Bermúdez de Castro

Castellón – Septiembre 2010 – Nº 107

Web: www.aulamilitar.com E-mail: rpc@aulamilitar.com

JUEGO "A LA RECONQUISTA DE ANNUAL"

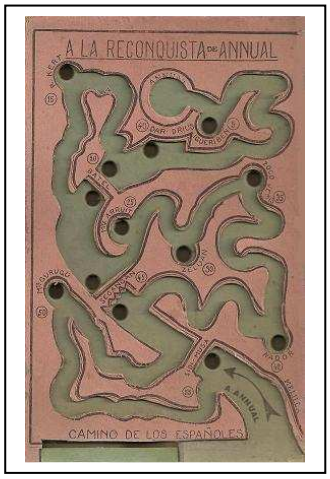

En una nueva de las generosas donaciones que Sergio León hace para el Museo está incluido este entrañable juego que, sin duda, podemos fechar a comienzos del pasado siglo XX. Según las reglas que figuran al dorso: "*Cada jugador empieza con un número determinado de hombres, por ejemplo, 500. Cada vez que la bola cae en uno de los agujeros, se pierden tantos hombres como el número que el mismo indica. El jugador que llega a Annual con menos pérdida de hombres, gana el juego*". Fue fabricado en la imprenta Viuda de P. Botella, de Denia.

LA COVA DEL CASTELL

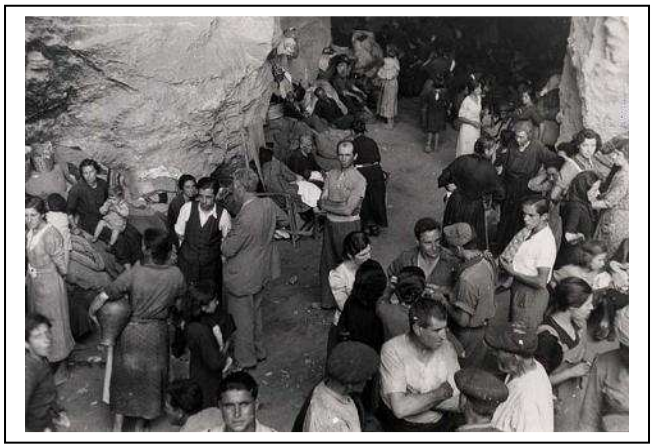

Aunque muy difundida en la localidad, no lo ha sido tanto fuera de ella y nos parece una fotografía muy representativa de los momentos que debieron pasar muchos castellonenses ante la acometida de los bombardeos de aviación y de artillería. En este caso concreto se trata de la población de Onda, refugiada en una cueva existente bajo el castillo. Los vemos tranquilos, esperando que pase el peligro, pero imaginamos que preocupados por lo que pudiera estar ocurriendo en el exterior: ¿qué casas se habrán visto afectadas esta vez? La foto puede fecharse a mediados de 1938.

GOBERNADOR DE PEÑÍSCOLA

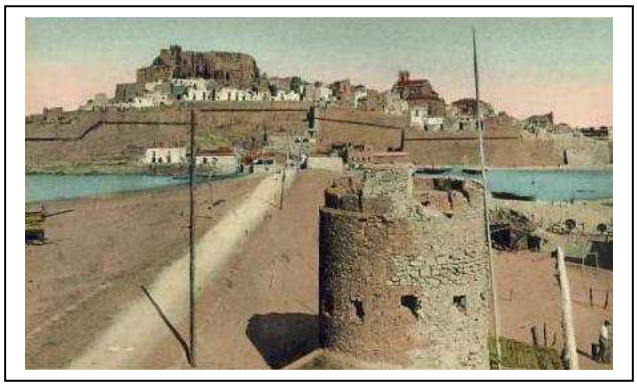

Andrés Félix Benincasa Schiafini, nacido en Roma el 20 de febrero de 1667, llegó a ser uno de los generales más prestigiosos durante el reinado de Felipe V. Nombrado Inspector General de Dragones en 1717, al año siguiente formó parte de la comisión encargada de redactar unas nuevas ordenanzas, siendo nombrado Gobernador de Peñíscola en abril de 1727. Durante su mandato ascendió a Mariscal de Campo en julio de 1732 y a Teniente General en enero de 1740, falleciendo en el cargo el 12 de marzo de 1741.